

# 인터넷 주문관리 프로그램 매뉴얼

▣ 목차

1 프로그램 설치

2 사업자 로그인

3 비밀번호 변경

4 주문등록

5 진행현황 조회

## 1. 프로그램 설치

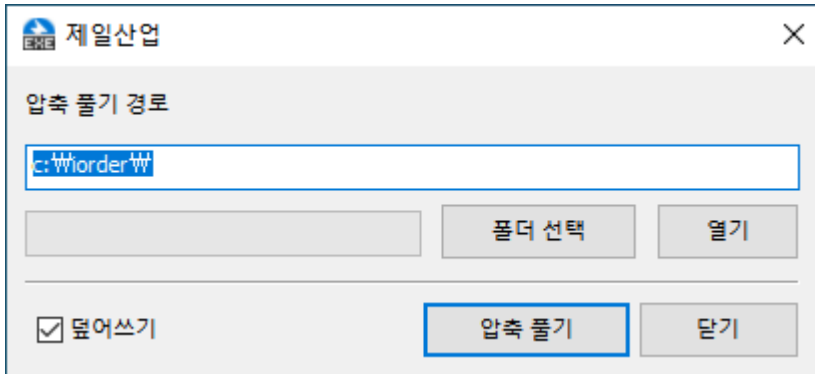

<1-1> 실행파일 다운로드 후 실행화면

① 덮어쓰기 체크 및 압축풀기 경로를 확인 후 압축 풀기를 클릭



<1-2> 바탕화면 아이콘

② 바탕화면에 실행 아이콘이 생성

## 2. 사업자 로그인

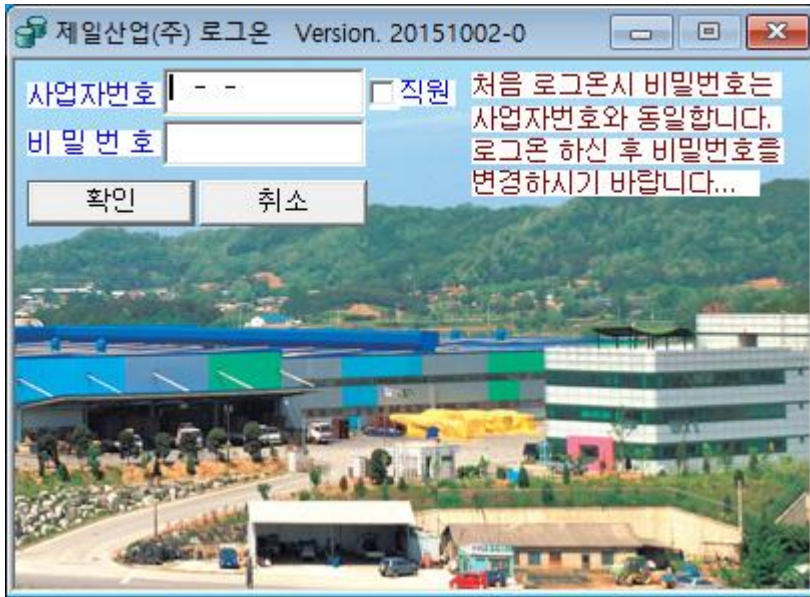

<2-1> 실행 시 로그인 화면

- ① **사업자번호와 비밀번호 입력 후 엔터 혹은 확인 버튼 클릭하여 로그인**
  - **최초 로그인 시 비밀번호는 사업자번호와 동일**

### 3. 비밀번호 변경

The screenshot shows a window titled "제일산업(주) 주문관리 Version. 20151002-0 - [원단주문등록 / 진행현황]". Inside the window, there is a sub-window titled "비밀번호변경" with tabs for "원단" and "상자", and buttons for "화면" and "종료". The main area contains a tabbed interface with "주문등록" and "진행현황" tabs. Under "진행현황", there are three input fields: "기존비밀번호" (Current Password) with the instruction "- 현재 사용중인 비밀번호를 입력합니다", "신규비밀번호" (New Password) with "- 변경하고자 하는 비밀번호를 입력합니다", and "비밀번호확인" (Confirm Password) with "- 변경할 비밀번호를 재확인합니다". A "변경" (Change) button is located below these fields. The status bar at the bottom left shows "Ready".

<3-1> 원단 혹은 상자 탭 클릭시 비밀번호 변경화면 출력

- ① **현재 사용중인 비밀번호, 신규비밀번호 / 비밀번호확인 입력 후 변경 버튼을 눌러 비밀번호 변경**
- ② **입력된 내용이 정확할 시, 변경된 비밀번호가 적용됨**

#### 4. 주문등록

주문등록 | 진행현황

수주번호 [ ] [ ]

사용설명서 보기 | 화면정리 | 삭제 | 등록

규격

장\*폭\*고       날\*고\*날  
 패션1 ~ 6       통원단

장 \* 폭 \* 고  
[ ] \* [ ] \* [ ]

전장 [ ]      판매지폭 [ ]      절단폭 [ ]

※ 변경이나 삭제는 진행현황에서 검색 후 처리하시면 됩니다.

표면지	[ ]	[ ]
A골	[ ]	[ ]
중심지	[ ]	[ ]
B골	[ ]	[ ]
이면지	[ ]	[ ]

원 지배 합

수주량 [ ] (지폭수량)

도착요청 2021/05/19 일 [ ] 시 [ ] 분

도착지 [ ]

비고 [ ]

코팅방법 [ ]

코팅면  표면  이면  양면

Ready

<4-1> 주문등록 탭 선택시 주문등록 창

▣ 필수항목 입력 - 주문등록 하기 위해서 반드시 등록해야 함

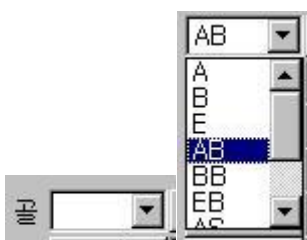

<4-2> 골 선택 화면

① 골을 선택한다



<4-3> 원지배합 버튼 클릭시 배합 선택 화면(원지명 미검색)



<4-4> 원지배합 버튼 클릭시 배합 선택 화면(원지명 검색)

② 원지배합 버튼을 클릭하여 등록할 원지 배합을 선택한다.

- 그림에서는 원지명을 입력하지 않고 검색한 결과와 입력하고 검색한 결과를 보여 준다.
- <4-3> 원지명을 입력하지 않고 검색하면 전체 배합이 나타남
- <4-4 왼쪽>에서는 배합의 위치에 관계없이 원지가 동시에 들어간 모든 배합이 검색된다. 배합의 위치에 관계없이 원지를 여러 개 입력하여 검색할 경우 원지명사이 는 공백으로 구분한다.
- <4-4 오른쪽>에서는 배합의 위치에 맞게 원지가 들어간 모든 배합이 검색된다. 배합의 위치에 맞게 원지를 여러 개 입력하여 검색할 경우 원지명사이는 \* 로 구 분한다.

표면지	111	S120
-----	-----	------

<4-5> 원지 선택화면

- ③ ②에서 등록하고자 하는 원지명을 선택한 후 더블클릭 하거나 <확인> 버튼 클릭 배합필드에 원지코드와 원지명이 나타난다.

<input checked="" type="radio"/> 장+폭+고	<input type="radio"/> 날+고+날	<input type="radio"/> 래션1 ~ 6	<input type="radio"/> 통원단
--	-----------------------------	-------------------------------	---------------------------

<4-6> 규격 선택화면

- ④ 규격을 선택한다.

장	폭	고
<input type="text"/> *	<input type="text"/> *	<input type="text"/>
판매지폭 <input type="text"/>	전장 <input type="text"/>	절단폭 <input type="text"/>

<4-7> 규격 입력화면

- ⑤ 선택한 규격에 맞게 각 항목을 입력, 수주량과 도착요청일자 입력

▣ 부가항목 입력 - 필요에 따라 입력

코팅방법 <input type="text"/>	코팅면 <input checked="" type="radio"/> 표면 <input type="radio"/> 이면 <input type="radio"/> 양면
---------------------------	---

<4-8> 부가항목

- ① 도착지 / 비고 / 코팅방법 / 코팅면 입력

▣ 수주 등록

등록
----

<4-9> 등록 버튼

- ① 등록 버튼을 클릭하여 주문을 등록한다.



## 5. 진행현황 조회

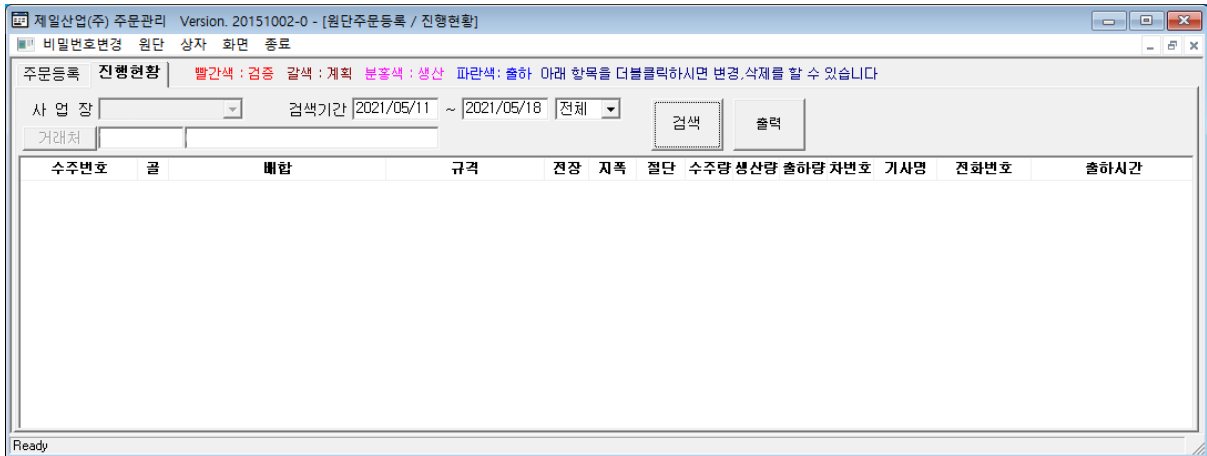

<5-1> 진행현황 조회 화면

- ① 진행현황 조회시, 해당하는 수주일자를 선택한 후 검색버튼을 클릭하면 해당 진행상황에 맞게 수주 진행상황 출력

**빨간색 : 검증**

**갈색 : 계획**

**분홍색 : 생산**

**파란색 : 출하**